LE GOUVERNEMENT
DU GRAND-DUCHÉ DE LUXEMBOURG
Ministère de l'Énergie et de
l'Aménagement du territoire

Département de l'aménagement
du territoire

LE GOUVERNEMENT
DU GRAND-DUCHÉ DE LUXEMBOURG
Ministère de la Mobilité
et des Travaux publics

Département de la mobilité
et des transports

PLAN DIRECTEUR SECTORIEL «TRANSPORTS»

Annexe 2a. couloirs et zones superposés pour les projets d'infrastructures de transport

Ville de Luxembourg

Plan d'assemblage

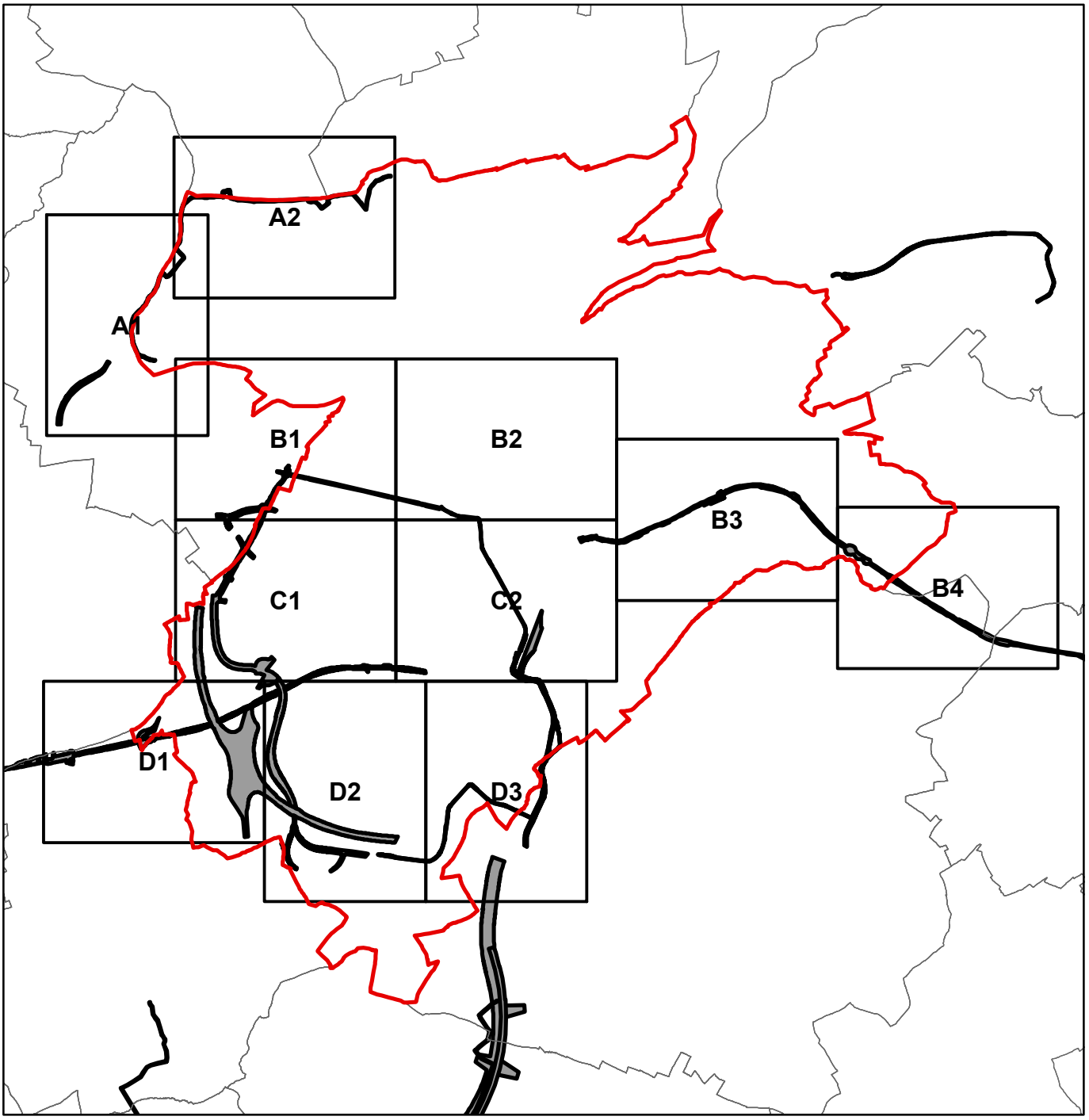

LE GOUVERNEMENT
DU GRAND-DUCHÉ DE LUXEMBOURG
Ministère de l'Énergie et de l'Aménagement du territoire

Département de l'aménagement du territoire

LE GOUVERNEMENT
DU GRAND-DUCHÉ DE LUXEMBOURG
Ministère de la Mobilité et des Travaux publics

Département de la mobilité et des transports

Format DIN A0 à l'échelle 1:2500

N

Fond de plan: PCN © Origine Cadastre (version: 03/06/2019)
Droits réservés à l'Etat du Grand-Duché de Luxembourg
Copie et reproduction interdites

0 20 40 80 120 160 200 m

Couloir et zone superposé

Parcelle cadastrale / bâtiment

Limite de la commune

PLAN DIRECTEUR SECTORIEL «TRANSPORTS»

Annexe 2a. couloirs et zones superposés pour les projets d'infrastructures de transport

8.3 PC1 Strassen - Juegdschlass

Ville de Luxembourg - Extrait A1

LE GOUVERNEMENT
DU GRAND-DUCHÉ DE LUXEMBOURG
Ministère de l'Énergie et de
l'Aménagement du territoire

Département de l'aménagement
du territoire

LE GOUVERNEMENT
DU GRAND-DUCHÉ DE LUXEMBOURG
Ministère de la Mobilité
et des Travaux publics

Département de la mobilité
et des transports

Format DIN A0 à l'échelle 1:2500

N

Fond de plan: PCN © Origine-Cadastre (version: 03/06/2019)
Droits réservés à l'État du Grand-Duché de Luxembourg
Copie et reproduction interdites

0 20 40 80 120 160 200 m

Couloir et zone superposé

Parcelle cadastrale / bâtiment

Limite de la commune

PLAN DIRECTEUR SECTORIEL «TRANSPORTS»

Annexe 2a. couloirs et zones superposés pour les projets d'infrastructures de transport

8.3 PC1 Strassen - Juegdschlass

Ville de Luxembourg - Extrait A2

LE GOUVERNEMENT
DU GRAND-DUCHÉ DE LUXEMBOURG
Ministère de l'Énergie et de l'Aménagement du territoire

Département de l'aménagement du territoire

LE GOUVERNEMENT
DU GRAND-DUCHÉ DE LUXEMBOURG
Ministère de la Mobilité et des Travaux publics

Département de la mobilité et des transports

Format DIN A0 à l'échelle 1:2500

N

Fond de plan: PCN © Origine Cadastre (version: 03/06/2019)
Droits réservés à l'Etat du Grand-Duché de Luxembourg
Copie et reproduction interdites

0 20 40 80 120 160 200 m

Couloir et zone superposé

Parcelle cadastrale / bâtiment

Limite de la commune

PLAN DIRECTEUR SECTORIEL «TRANSPORTS»

Annexe 2a. couloirs et zones superposés pour les projets d'infrastructures de transport

2.5 Ligne de tram entre la place de l'Etoile et l'intersection Route d'Arlon-Boulevard de Merl

6.1 Boulevard de Merl (N6-N5-A4)

Ville de Luxembourg - Extrait B1

LE GOUVERNEMENT
DU GRAND-DUCHÉ DE LUXEMBOURG
Ministère de l'Energie et de l'Aménagement du territoire

Département de l'aménagement du territoire

LE GOUVERNEMENT
DU GRAND-DUCHÉ DE LUXEMBOURG
Ministère de la Mobilité et des Travaux publics

Département de la mobilité et des transports

Format DIN A0 à l'échelle 1:2500

N

Fond de plan: PCN © Origine Cadastre (version: 03/06/2019)
Droits réservés à l'Etat du Grand-Duché de Luxembourg
Copie et reproduction interdites

0 20 40 80 120 160 200 m

Couloir et zone superposé

Parcelle cadastrale / bâtiment

Limite de la commune

PLAN DIRECTEUR SECTORIEL «TRANSPORTS»

Annexe 2a. couloirs et zones superposés pour les projets d'infrastructures de transport

2.1 Ligne de tram entre le pôle d'échange Kirchberg / Luxexpo et la Gare Centrale

2.5 Ligne de tram entre la place de l'Etoile et l'intersection Route d'Arlon-Boulevard de Merl

Ville de Luxembourg - Extrait B2

LE GOUVERNEMENT
DU GRAND-DUCHÉ DE LUXEMBOURG
Ministère de l'Énergie et de
l'Aménagement du territoire

Département de l'aménagement
du territoire

LE GOUVERNEMENT
DU GRAND-DUCHÉ DE LUXEMBOURG
Ministère de la Mobilité
et des Travaux publics

Département de la mobilité
et des transports

Format DIN A0 à l'échelle 1:2500

N

Fond de plan: PCN © Origine Cadastre (version: 03/06/2019)
Droits réservés à l'État du Grand-Duché de Luxembourg.
Copie et reproduction interdites

0 20 40 80 120 160 200

Couloir et zone superposé

Parcelle cadastrale / bâtiment

Limite de la commune

PLAN DIRECTEUR SECTORIEL «TRANSPORTS»

Annexe 2a. couloirs et zones superposés pour les projets d'infrastructures de transport

1.3 Mise à double voie du tronçon Hamm - Sandweiler
8.15 PC27 Irgarten - Gare Cents

Ville de Luxembourg - Extrait B3

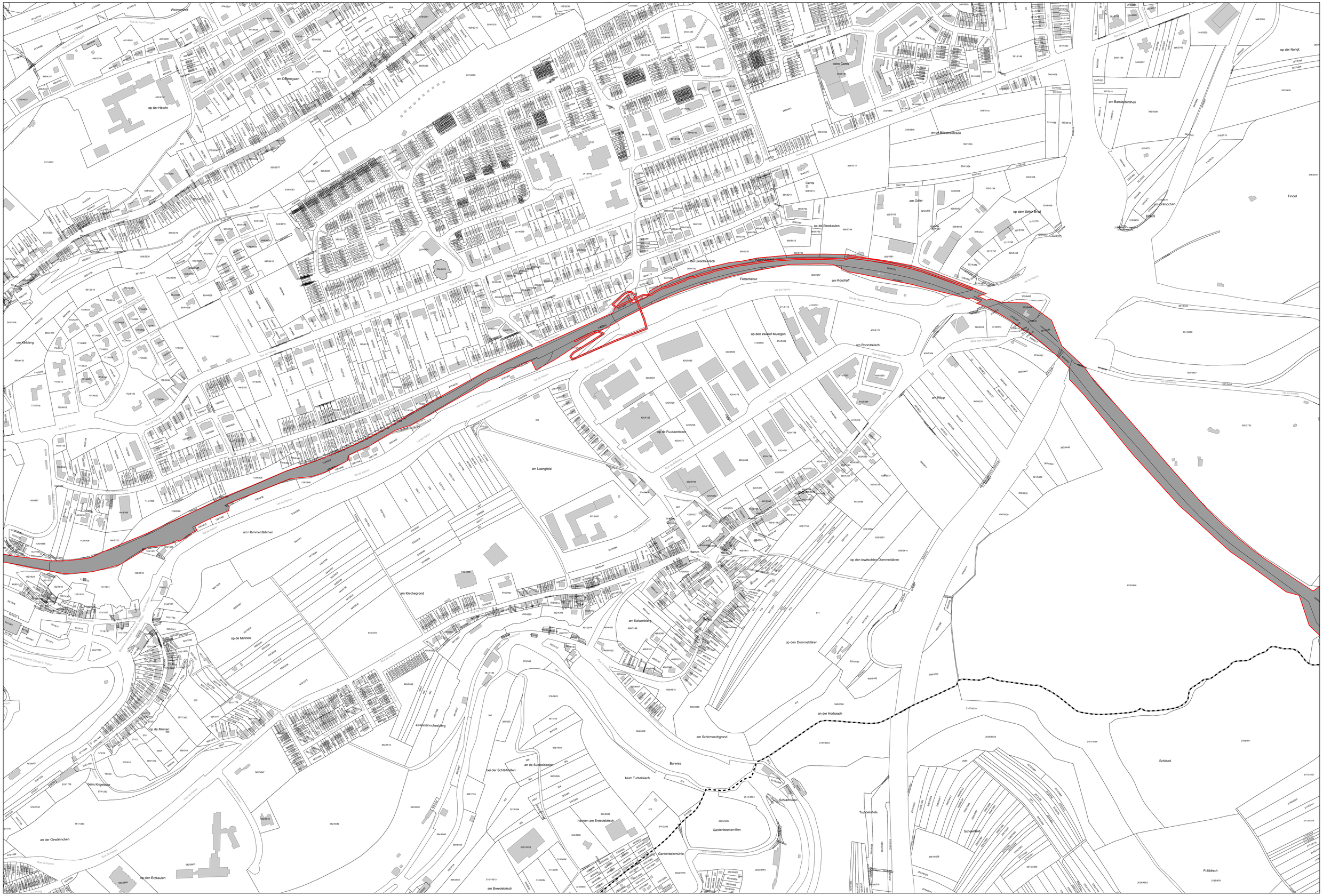

LE GOUVERNEMENT
DU GRAND-DUCHÉ DE LUXEMBOURG
Ministère de l'Énergie et de
l'Aménagement du territoire

Département de l'aménagement
du territoire

LE GOUVERNEMENT
DU GRAND-DUCHÉ DE LUXEMBOURG
Ministère de la Mobilité
et des Travaux publics

Département de la mobilité
et des transports

Format DIN A0 à l'échelle 1:2500

N

Fond de plan: PCN © Origine Cadastre (version: 03/06/2019)
Droits réservés à l'État du Grand-Duché de Luxembourg
Copie et reproduction interdites

0 20 40 80 120 160 200 m

Couloir et zone superposé

Parcelle cadastrale / bâtiment

Limite de la commune

PLAN DIRECTEUR SECTORIEL «TRANSPORTS»

Annexe 2a. couloirs et zones superposés pour les projets d'infrastructures de transport

1.3 Mise à double voie du tronçon Hamm - Sandweiler

Ville de Luxembourg - Extrait B4

LE GOUVERNEMENT
DU GRAND-DUCHÉ DE LUXEMBOURG
Ministère de l'Énergie et de l'Aménagement du territoire

Département de l'aménagement du territoire

LE GOUVERNEMENT
DU GRAND-DUCHÉ DE LUXEMBOURG
Ministère de la Mobilité et des Travaux publics

Département de la mobilité et des transports

Format DIN A0 à l'échelle 1:2500

Fond de plan: PCN © Origine Cadastre (version: 03/06/2019)
Droits réservés à l'Etat du Grand-Duché de Luxembourg
Copie et reproduction interdites

0 20 40 80 120 160 200 m

Couloir et zone superposé

Parcelle cadastrale / bâtiment

Limite de la commune

PLAN DIRECTEUR SECTORIEL «TRANSPORTS»

Annexe 2a. couloirs et zones superposés pour les projets d'infrastructures de transport

1.2 Mise à double voie intégrale de la ligne ferroviaire entre Luxembourg et Pétange
4.3 A6 - Sécurisation / Optimisation de la Croix de Cessange et de l'échangeur Helfenterbrück
6.1 Boulevard de Merl (N6-N5-A4), 6.3 Boulevard de Cessange (A4-N4)

Ville de Luxembourg - Extrait C1

LE GOUVERNEMENT
DU GRAND-DUCHÉ DE LUXEMBOURG
Ministère de l'Énergie et de l'Aménagement du territoire
Département de l'aménagement du territoire

LE GOUVERNEMENT
DU GRAND-DUCHÉ DE LUXEMBOURG
Ministère de la Mobilité et des Travaux publics
Département de la mobilité et des transports

Format DIN A0 à l'échelle 1:2500

Fond de plan: PCN © Origine Cadastre (version: 03/06/2019)
Droits réservés à l'Etat du Grand-Duché de Luxembourg
Copie et reproduction interdites

0 20 40 80 120 160 200 m

Couloir et zone superposé

Parcelle cadastrale / bâtiment

Limite de la commune

PLAN DIRECTEUR SECTORIEL «TRANSPORTS»

Annexe 2a. couloirs et zones superposés pour les projets d'infrastructures de transport

1.2 Mise à double voie intégrale de la ligne ferroviaire entre Luxembourg et Pétange, 1.3 Mise à double voie du tronçon Hamm - Sandweiler
1.7 Gare Centrale Luxembourg - Aménagement des quais, 2.1 Ligne de tram entre le pôle d'échange Kirchberg / Luxexpo et la Gare Centrale
2.3 Ligne de tram entre la Gare Centrale et les pôles d'échanges Bonnevoie, Howald et Cloche d'Or, 6.5 Nouvelle N3 à Bonnevoie/Howald

Ville de Luxembourg - Extrait C2

LE GOUVERNEMENT
DU GRAND-DUCHÉ DE LUXEMBOURG
Ministère de l'Énergie et de
l'Aménagement du territoire

Département de l'aménagement
du territoire

LE GOUVERNEMENT
DU GRAND-DUCHÉ DE LUXEMBOURG
Ministère de la Mobilité
et des Travaux publics

Département de la mobilité
et des transports

Format DIN A0 à l'échelle 1:2500

N

Fond de plan: PCN © Origine Cadastre (version: 03/06/2019)
Droits réservés à l'Etat du Grand-Duché de Luxembourg
Copie et reproduction interdites

0 20 40 80 120 160 200 m

Couloir et zone superposé

Parcelle cadastrale / bâtiment

Limite de la commune

PLAN DIRECTEUR SECTORIEL «TRANSPORTS»

Annexe 2a. couloirs et zones superposés pour les projets d'infrastructures de transport

1.2 Mise à double voie intégrale de la ligne Luxembourg - Pétange

4.3 A6 - Sécurisation / Optimisation de la Croix de Cessange et de l'échangeur Helfenterbrück

6.1 Boulevard de Merl (N6-N5-A4)

Ville de Luxembourg - Extrait D1

LE GOUVERNEMENT
DU GRAND-DUCHÉ DE LUXEMBOURG
Ministère de l'Énergie et de l'Aménagement du territoire

Département de l'aménagement du territoire

LE GOUVERNEMENT
DU GRAND-DUCHÉ DE LUXEMBOURG
Ministère de la Mobilité et des Travaux publics

Département de la mobilité et des transports

Format DIN A0 à l'échelle 1:2500

N

Fond de plan: PCN © Origine Cadastre (version: 03/06/2019)
Droits réservés à l'Etat du Grand-Duché de Luxembourg
Copie et reproduction interdites

0 20 40 80 120 160 200 m

Couloir et zone superposé

Parcelle cadastrale / bâtiment

Limite de la commune

PLAN DIRECTEUR SECTORIEL «TRANSPORTS»

Annexe 2a. couloirs et zones superposés pour les projets d'infrastructures de transport

1.2 Mise à double voie intégrale de la ligne Luxembourg - Pétange, 2.3 Ligne de tram entre la Gare Centrale et les pôles d'échanges Bonnevoie, Howald et Cloche d'Or, 4.3 A6 - Sécurisation / Optimisation de la Croix de Cessange et de l'échangeur Helfenterbrück
6.1 Boulevard de Merl (N6-N5-A4), 6.3 Boulevard de Cessange (A4-N4)

Ville de Luxembourg - Extrait D2

LE GOUVERNEMENT
DU GRAND-DUCHÉ DE LUXEMBOURG
Ministère de l'Énergie et de
l'Aménagement du territoire

Département de l'aménagement
du territoire

LE GOUVERNEMENT
DU GRAND-DUCHÉ DE LUXEMBOURG
Ministère de la Mobilité
et des Travaux publics

Département de la mobilité
et des transports

Format DIN A0 à l'échelle 1:2500

N

Fond de plan: PCN © Origine Cadastre (version: 03/06/2019)
Droits réservés à l'Etat du Grand-Duché de Luxembourg
Copie et reproduction interdites

0 20 40 80 120 160 200 m

Couloir et zone superposé

Parcelle cadastrale / bâtiment

Limite de la commune

PLAN DIRECTEUR SECTORIEL «TRANSPORTS»

Annexe 2a. couloirs et zones superposés pour les projets d'infrastructures de transport

1.7 Gare Centrale de Luxembourg - Aménagement des quais
2.3 Ligne de tram entre la Gare Centrale et les pôles d'échanges Bonnevoie, Howald et Cloche d'Or
6.5 Nouvelle N3 à Bonnevoie/Howald
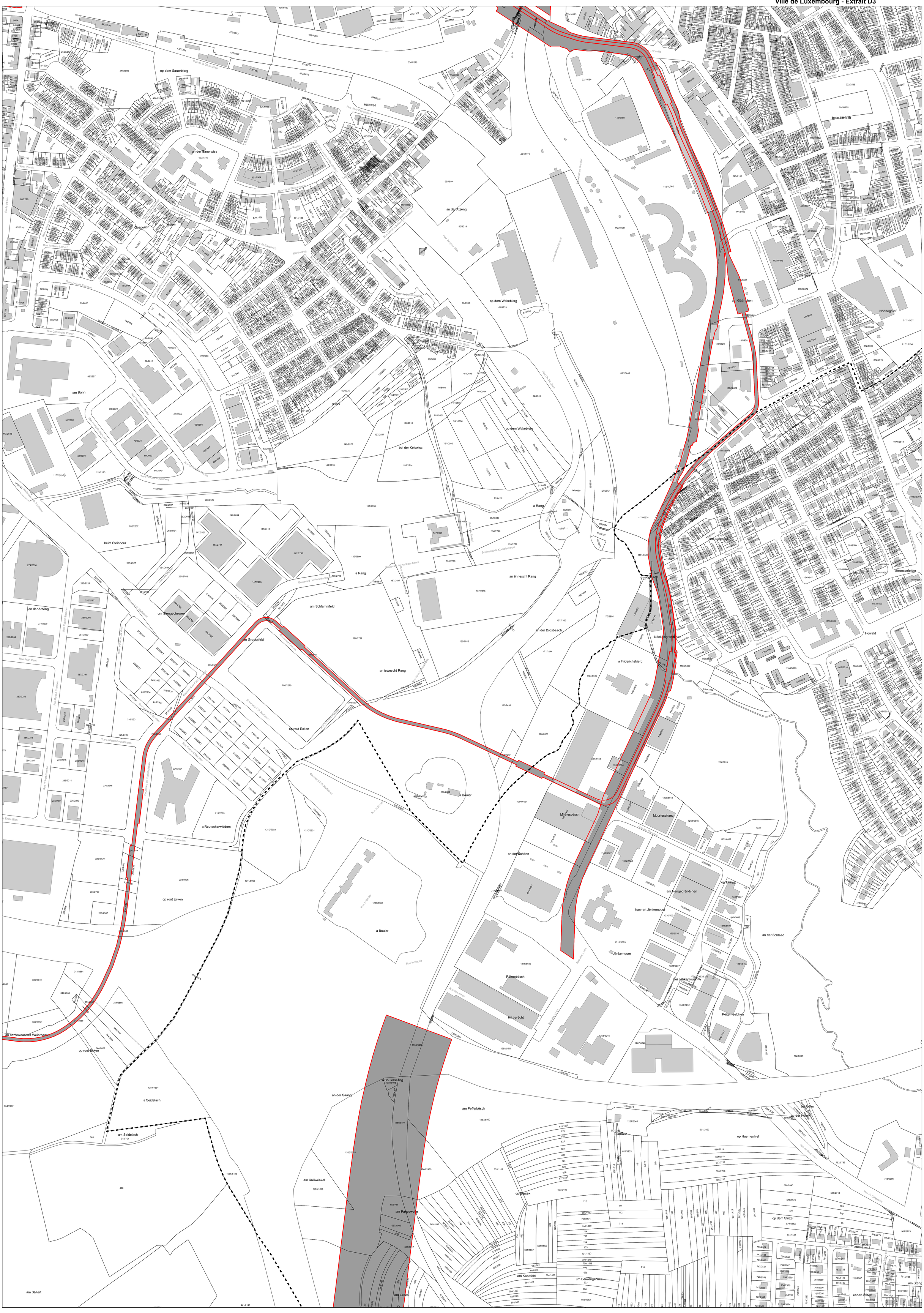
Ville de Luxembourg - Extrait D3