

Natura 2000-Kulisse

Betrachtungsraum

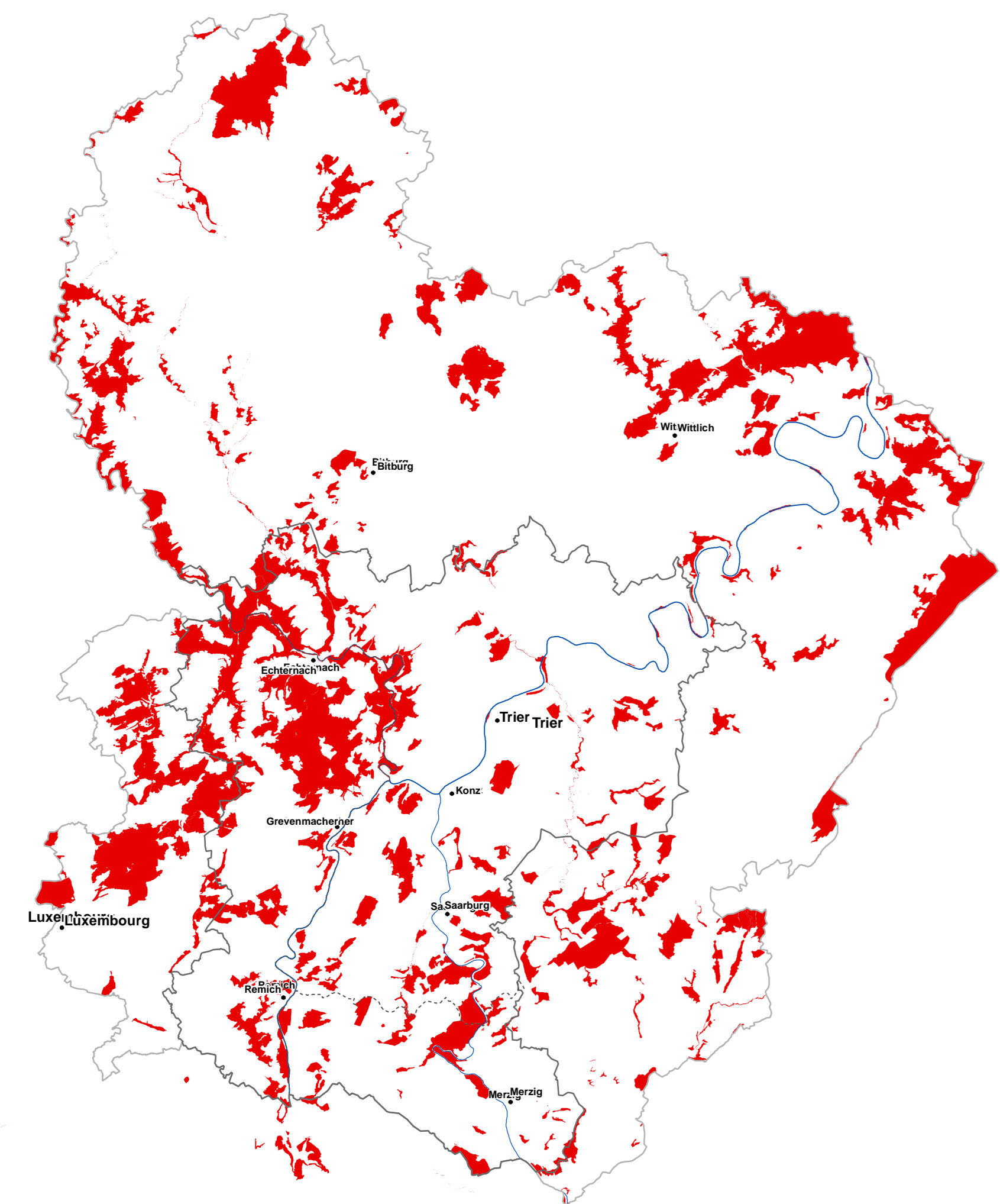

Naturschutzkulisse im Moseltal

Betrachtungsraum

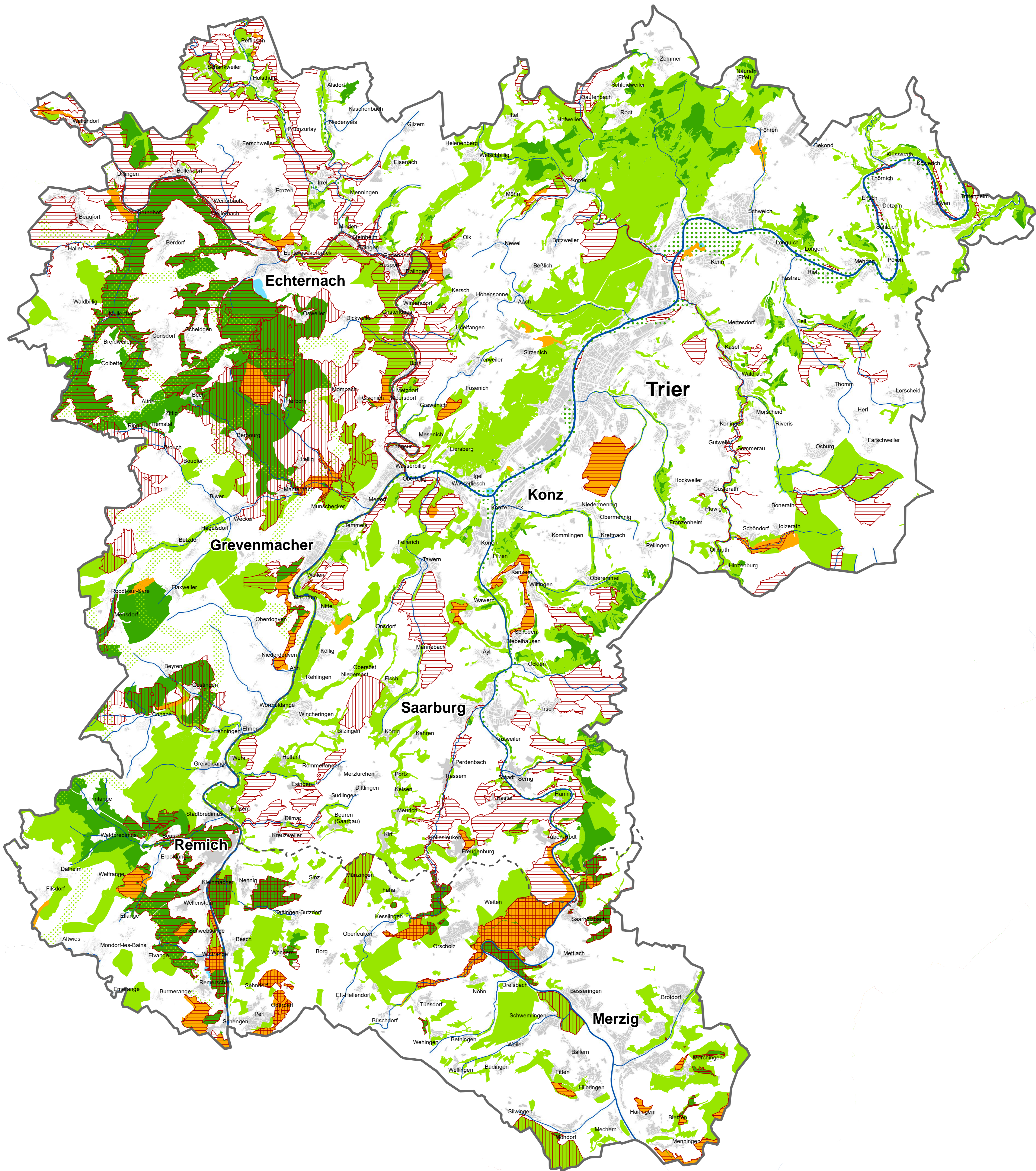
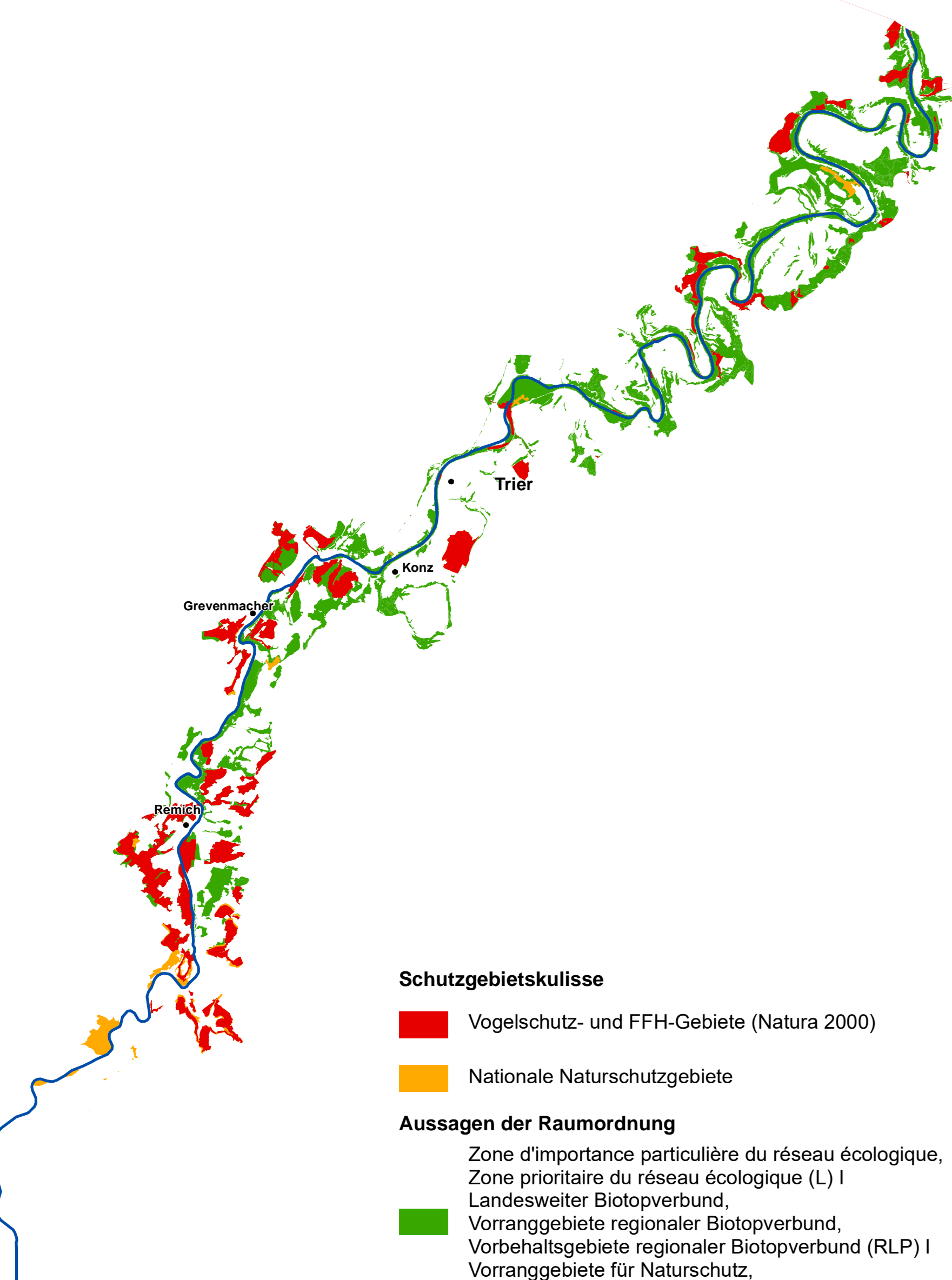

3 Naturschutz: Schutzgebietskulissen und Aussagen der Raumordnung

Zum Verständnis der Karten sind die dazugehörigen Kartenbeschreibungen zu beachten. Genaue Angaben zu den Datenquellen sind der gesonderten Dokumentation der Datenquellen zu entnehmen.

Legende

Schutzgebietskulisse Naturschutz

Europäische Schutzgebiete (Natura 2000)

- FFH-Gebiet
- Vogelschutzgebiet

Nationale Schutzgebiete

- Nationales Naturschutzgebiet*

Aussagen der Raumordnung

Luxembourg

Plan séctoriel - Paysage (Projet 2014)

- Zone prioritaire du réseau écologique
- Zone d'importance particulière du réseau écologique
- Zone de corridors écologiques

Rheinland-Pfalz

Landesentwicklungsprogramm LEP IV (2008)

- Landesweiter Biotopverbund, (soweit die Flächen außerhalb von Natura 2000-Gebieten liegen)

RRP Trier (Entwurf 2014)

- Vorranggebiete regionaler Biotopverbund
- Vorbehaltsgebiete regionaler Biotopverbund

Saarland

LEP 1. Vorentwurf - Arbeitsstand (2017)

- Vorranggebiete für Naturschutz*
- Vorbehaltsgebiete für den Biotopverbund

* Überlagerungen von Nationalen Naturschutzgebieten und Vorranggebieten für den Naturschutz sind im Saarland nicht dargestellt.

Kartengrundlagen:
Webseite Portal de l'environnement (2016) | Webseite lanis.rlp (2016) | LVGL (2016) | MDDI (2014 a) | ISM Rheinland-Pfalz (2008), PG Region Trier (2014) | MIS Saarland (Arbeitsstand 2017) | GIS-GR (2016)
Geobasisdaten:
© GeoBasis-DE / LVermGeoRP 2016 | © LVGL GDZ 33/2016 | ROK SGD Nord 2017 | BD-TC, ACT

Entwicklungskonzept Oberes Moseltal

Naturschutz: Schutzgebietskulissen und Aussagen der Raumordnung

0 1,25 2,5 5 Kilometer

Maßstab: 1:80.000 Datum: 04.01.2018 Bearbeitung: pact, agl

agl | agl | Harts + Saal + Wenzel | Landschafts-, Stadt- und Raumplanung

LE GOUVERNEMENT DU GRAND-DUCHÉ DE LUXEMBOURG
Ministère du Développement durable et des Infrastructures

Rheinland-Pfalz
Ministerium für Umwelt, Klimaschutz, Landwirtschaft und Verbraucherschutz

SAARLAND
Ministerium für Umwelt, Klimaschutz, Landwirtschaft und Verbraucherschutz

agl | Harts + Saal + Wenzel | Landschafts-, Stadt- und Raumplanung

0 1 2 3 4 5 6 7 8 9 10

projet d'aménagement et d'occupation du territoire