



Projekt Partner
Ministère de l'Intérieur et de
l'Aménagement du Territoire,
Luxembourg (Lead Partner)



Ministerium für Umwelt,
Forsten und Verbraucher-
schutz Rheinland-Pfalz,
Mainz (Deutschland)



Landesamt für Umwelt,
Wasserwirtschaft und
Gewerbeaufsicht
Rheinland-Pfalz, Mainz
(Deutschland)



Direction Régionale de
l'Environnement Lorraine,
Metz (Frankreich)



Service Navigation de
Strasbourg (Frankreich)



Stadtverwaltung Wittlich
(Deutschland)



Landesanstalt für Umwelt,
Messungen und Naturschutz
Baden-Württemberg,
Karlsruhe (Deutschland)

Contact

Corina Hader
Ernst Basler + Partner Ltd., Zollikon, Suisse
Téléphone +41 44 395 11 54
Télécopie +41 44 395 12 34
Par E-Mail à corina.hader@ebp.ch



Visitez notre site Internet
www.timisflood.net



TIMIS flood est cofinancé par
le programme INTERREG III B
Europe du Nord Ouest (ENO)



Transnational Internet Map Information System on Flooding

Invitation à la conférence de clôture
20 octobre 2008, Merttert-Wasserbillig (Luxembourg)

**LE PROJET TIMIS FLOOD
PRÉSENTE LES RÉSULTATS
ET PRODUITS**

Le système d'information sur les crues basé sur Internet TIMIS flood (Transnational Internet Map Information System on Flooding) fait parti des projets stratégiques cofinancés par le programme INTERREG III B Europe du Nord Ouest. C'est un modèle d'une protection transfrontalière contre les crues pour d'autres régions. Les sept partenaires de projet du Luxembourg, de la France et l'Allemagne ont poursuivi ensemble les objectifs suivants:

- l'élaboration de cartes des aléas d'inondation
- l'amélioration de la prévision des crues pour la Moselle
- le développement d'un nouveau système de pré-alerte d'inondations pour des bassins versants de petite taille

Après quatre ans nous y sommes. Les sept partenaires de projet de TIMIS flood présentent les résultats du projet lors d'une conférence de clôture.

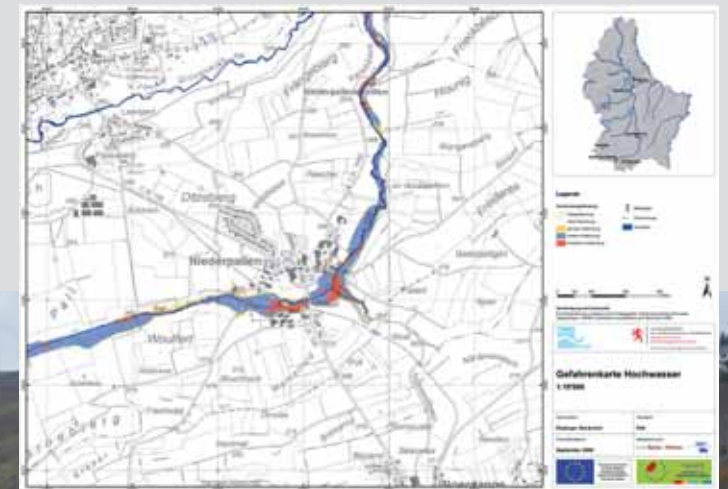

«
TIMIS-flood – un projet
modèle pour la protection
transfrontalière contre
les crues
»

Produits cartographiques et services Internet

Dans le cadre de TIMIS flood des produits dans les domaines „Cartes des aléas et cartes des risques“, „Réseau de mesure et prévision“ ainsi que „Pré-alerte“ ont été développés. Ceux-ci seront à disposition

- >> des citoyennes et citoyens concernés,
- >> des administrations et communes responsables,
- >> des services de secours et d'intervention

à partir de 2009.

Par exemple: Plateforme Internet pour l'échange d'informations

A l'aide de la plateforme Internet „Platin MS“ les services de prévision des crues peuvent répertorier des informations, les envoyer aux institutions concernées et faire un suivi.

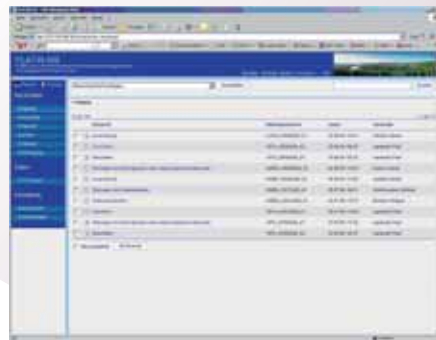

Par exemple: Système de pré-alerte sur Internet

Le service de pré-alerte basé sur Internet fournit des pronostiques de crues pour les 24 à 48 heures à venir pour des bassins versants de petite taille. Quatre niveaux d'alerte sont distingués.



Pré-alerte

Réseau de mesure et prévision

et cartes de risques

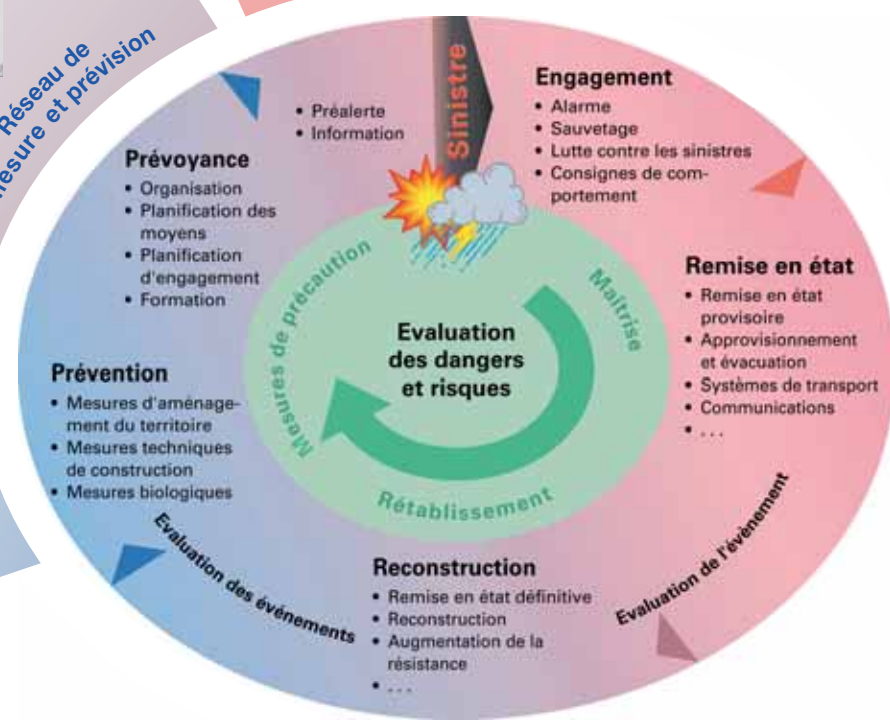

Par exemple: Cartes des aléas d'inondation

Les cartes des aléas d'inondations donnent une représentation spatiale de la menace due aux crues pour les personnes et les valeurs réelles. Elles différencient quatre niveaux de danger.



Conférence de clôture, 20 octobre 2008, Mertert-Wasserbillig (Luxembourg)

Programme

13h00 – 13h30	Arrivée des invités, accueil autour d'un café
13h30 – 14h30	- Mike Wagner (Ministère des Travaux Publics, Luxembourg, Lead Partner): Accueil et introduction au projet TIMIS flood - Dr. Ivo Leiss (Ernst Basler + Partner AG, Suisse, Coordinateur de projet): TIMIS flood – Résultats et produits du projet
14h30 – 16h00	Partenaires de projet: Présentation des résultats du projet dans des ateliers-produits 1) Cartes des aléas d'inondation et cartes de risques 2) Réseau de stations hydrométriques et prévisions 3) Pré-alerte
16h00	- Mike Wagner (Ministère des Travaux Publics, Luxembourg, Lead Partner): Perspectives et les adieux - Apéro de clôture
17h00	Fin de la conférence

La conférence de presse avec les ministres de la France, du Luxembourg et du Land de la Rhénanie-Palatinat aura lieu dans la matinée.

Date et lieu de la conférence

20 octobre 2008, 13h00 à 17h00
Centre d'Intervention Mertert-Wasserbillig (CIMW)
35, rue du Parc, L-6684 Mertert, Luxembourg

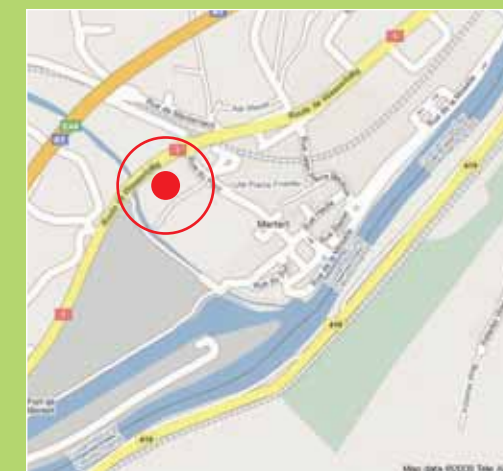

Inscription

Veillez annoncer votre présence à la conférence de clôture jusqu'au 30 septembre 2008.

Par E-Mail à mail@timisflood.net ou par le formulaire d'inscription disponible sur www.timisflood.net

