

Wohnbaupotenziale Planungsraum

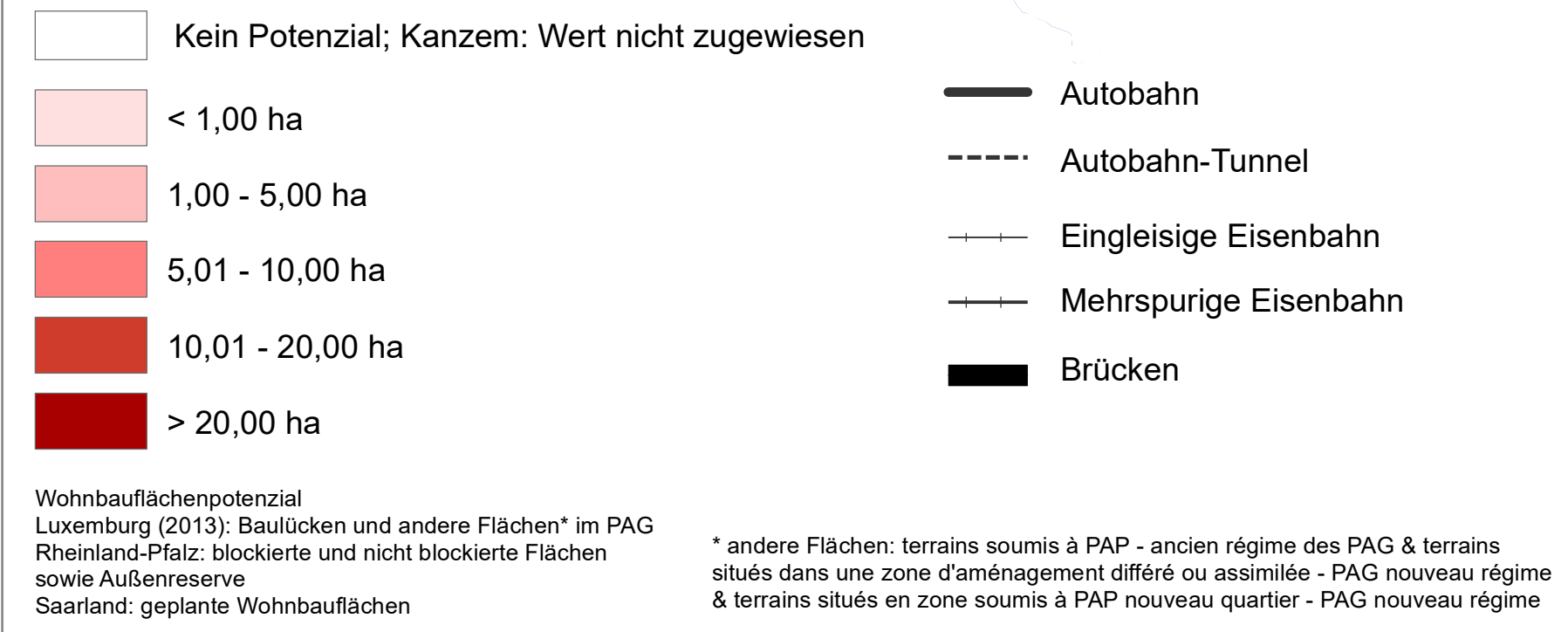

Wohnbaulandpotenziale in Rheinland-Pfalz

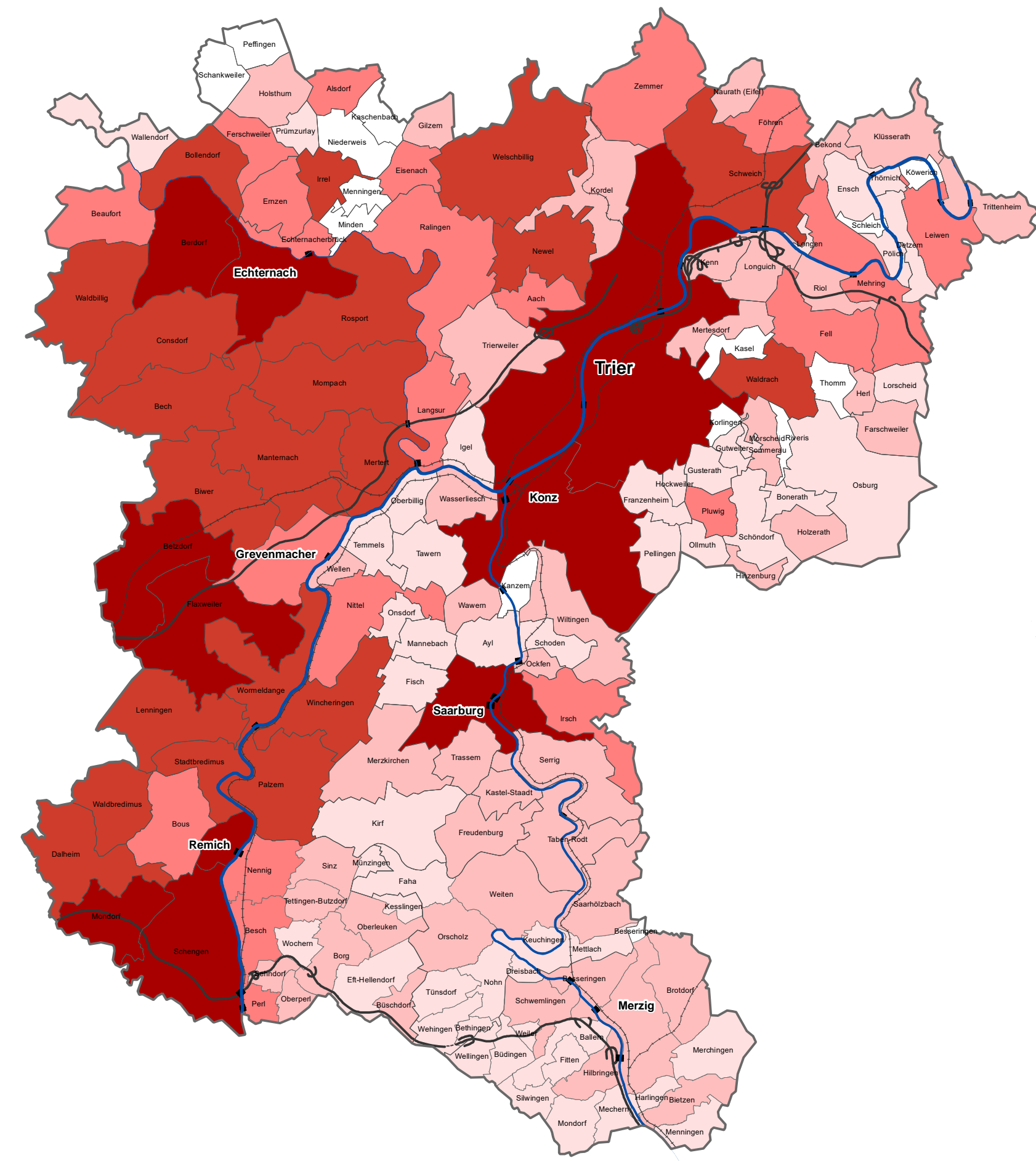
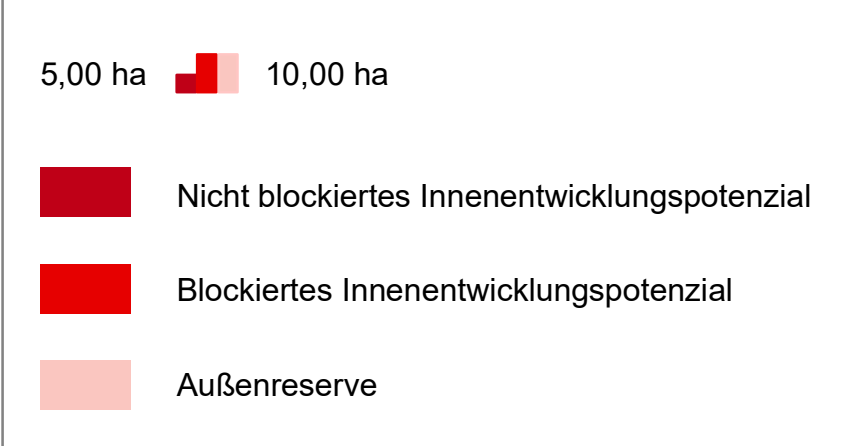
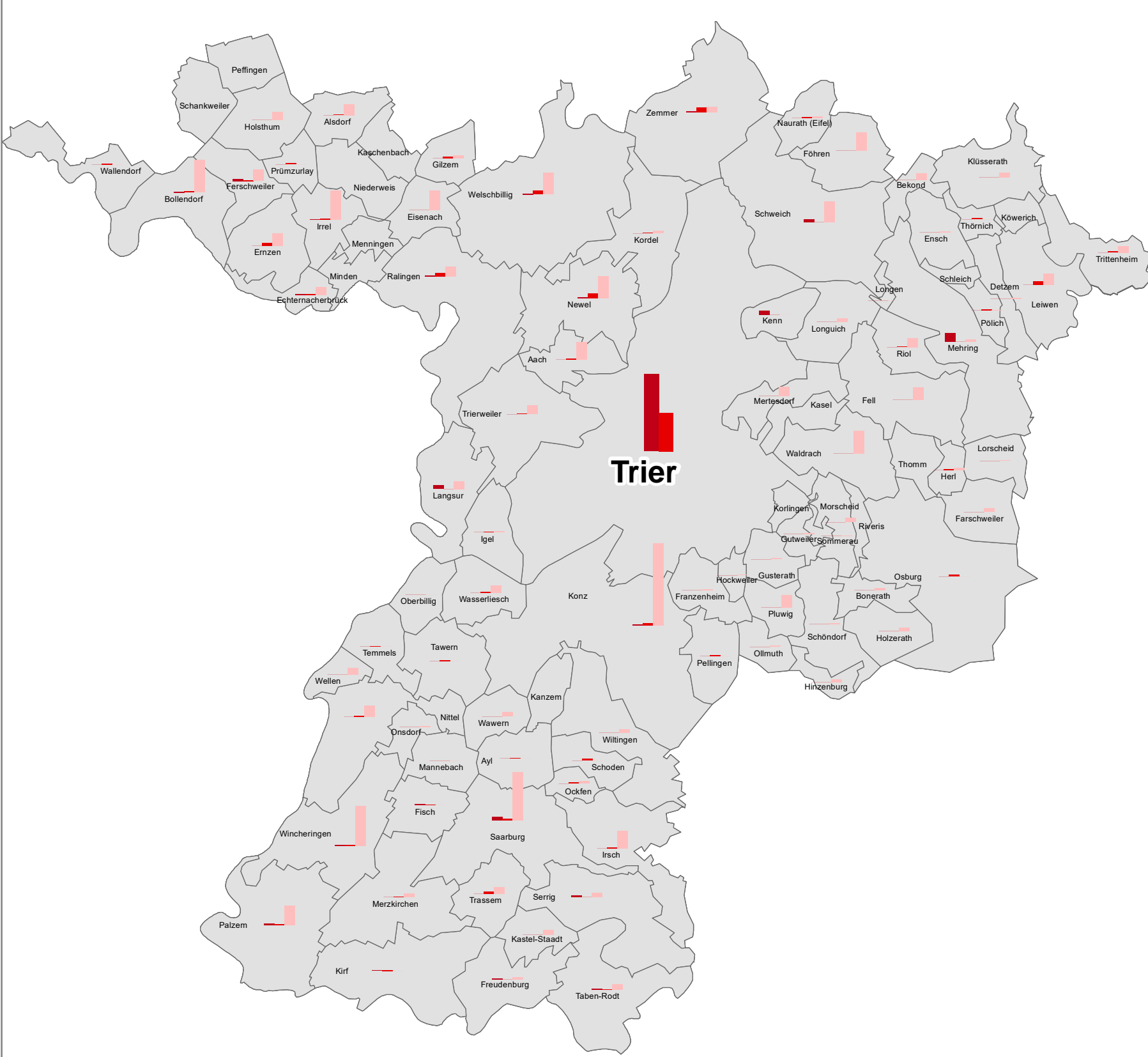

8 Wohnbevölkerung und Siedlungsflächen- entwicklung

Bevölkerungsentwicklung 1990-2015 Betrachtungsraum

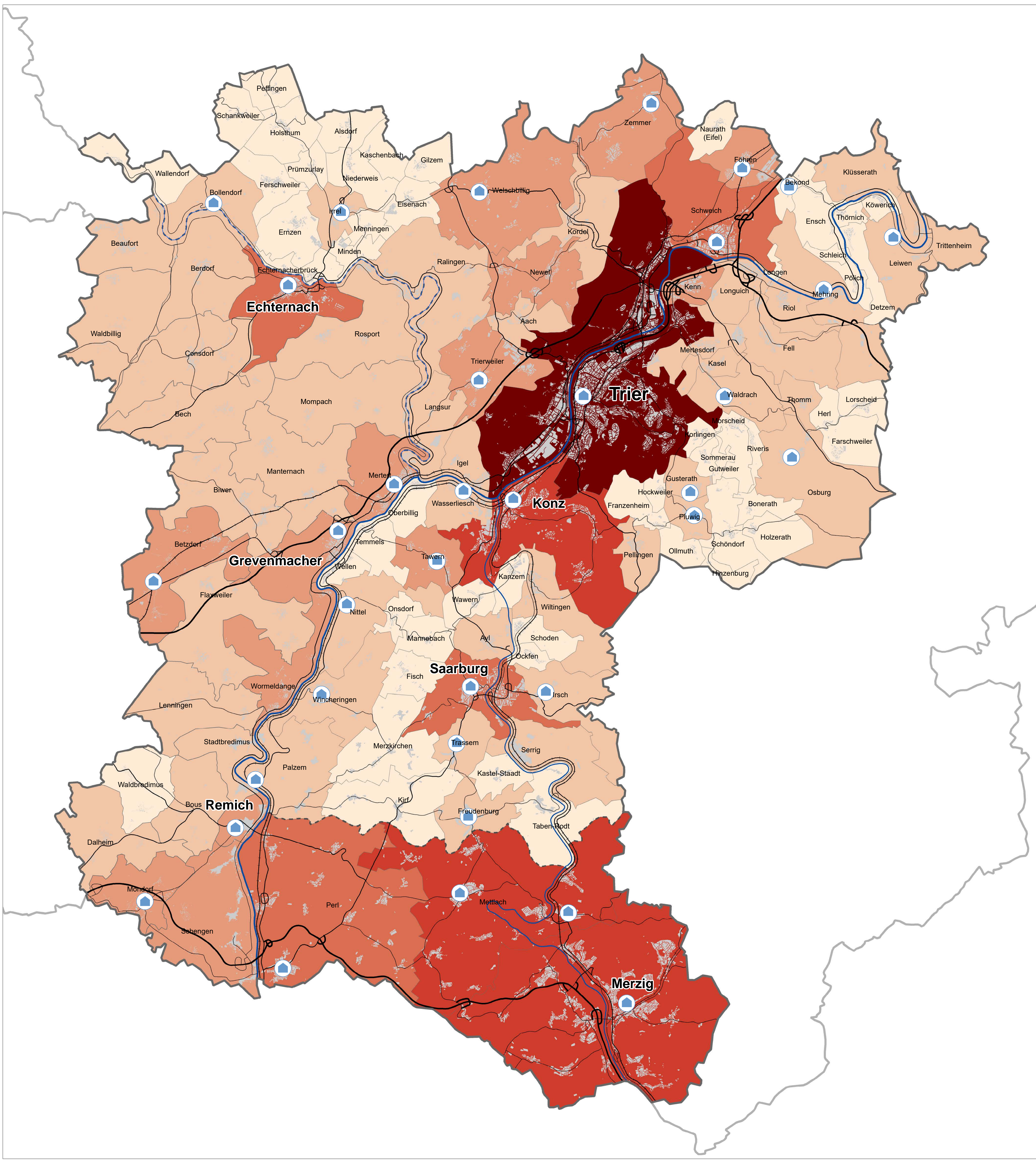
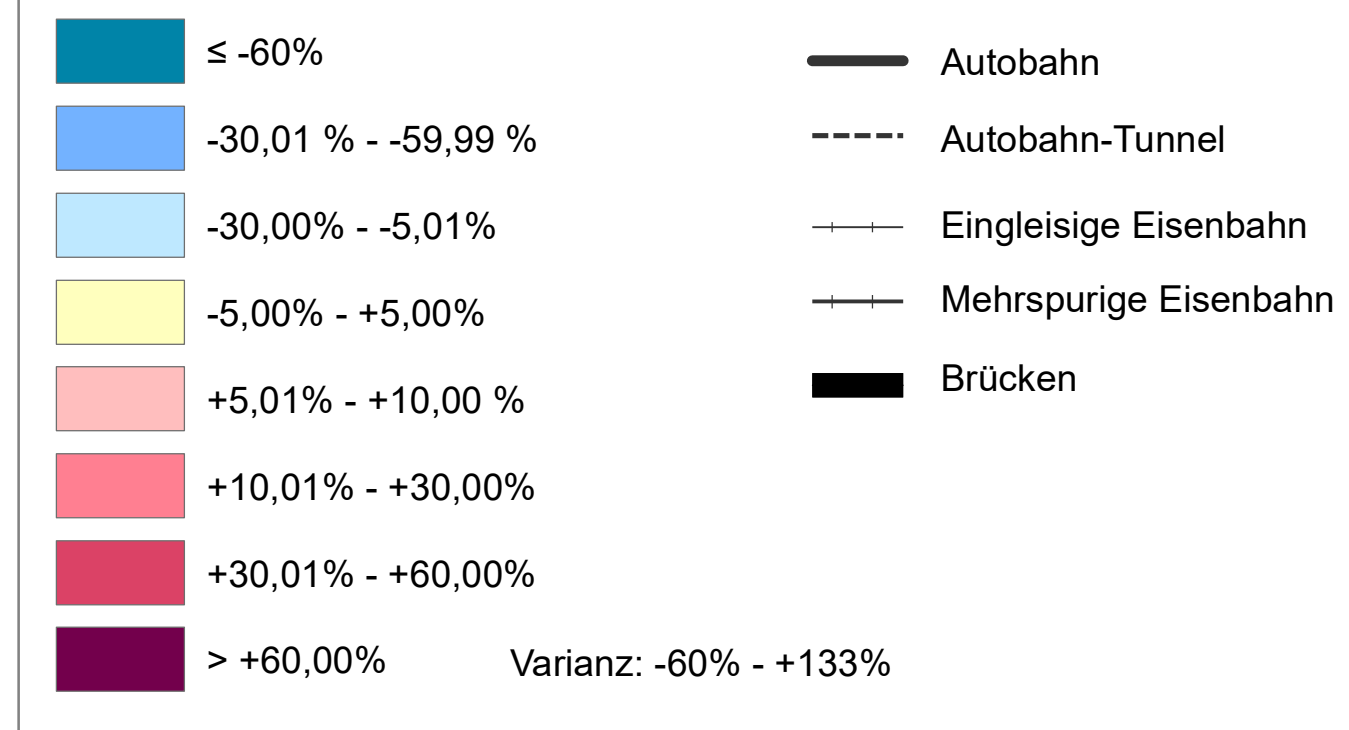
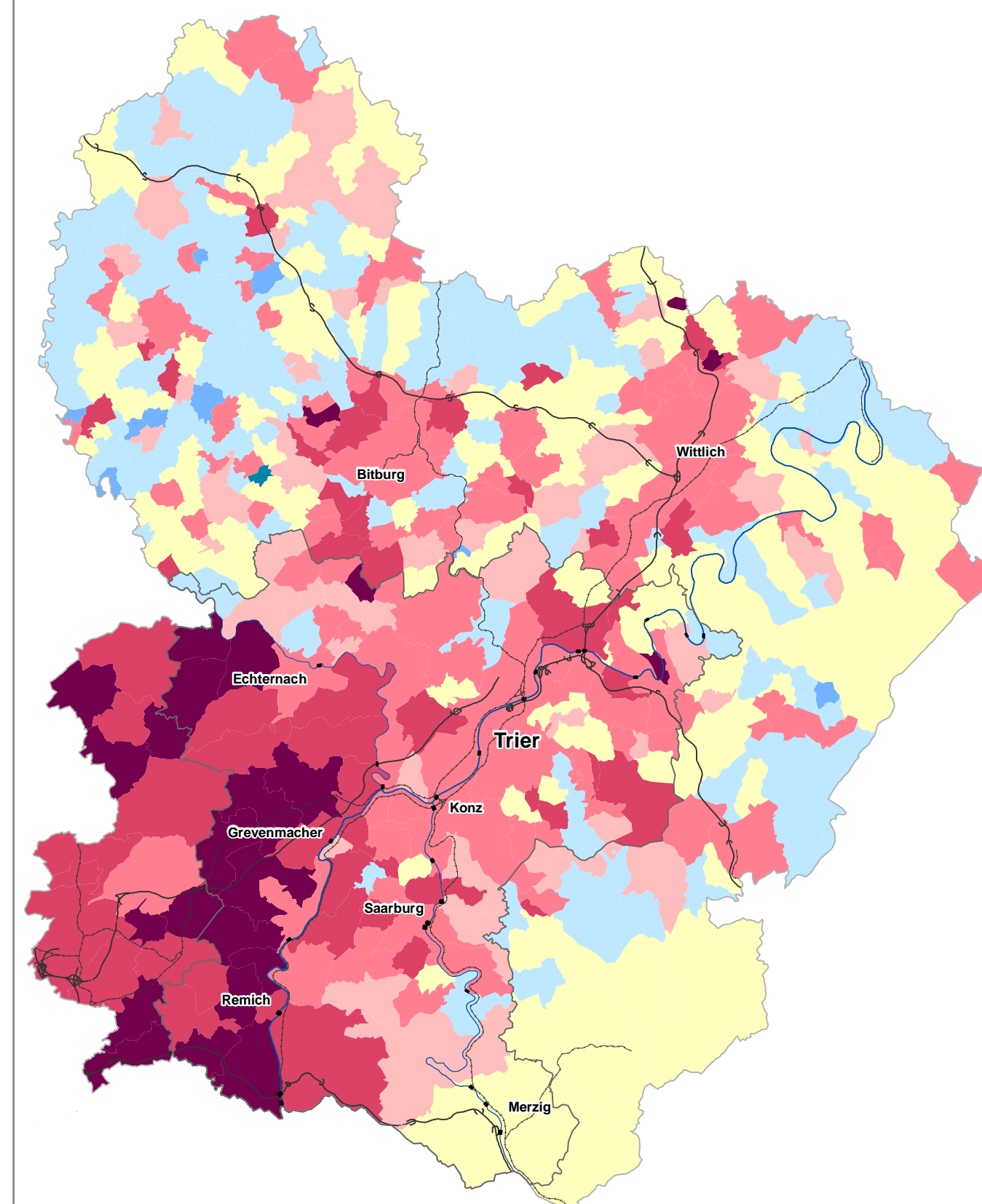

Zum Verständnis der Karten sind die dazugehörigen Kartenbeschreibungen zu beachten.
Genauere Angaben zu den Datenquellen sind der gesonderten Dokumentation der Datenquellen zu entnehmen.

Legende

Schwerpunkte der Siedlungsentwicklung
 - Raumordnerische Schwerpunkte der künftigen Siedlungsentwicklung (Rheinland-Pfalz & Saarland)
 - Centres de développement et d'attraction (Luxemburg)

Wohnbevölkerung (2015) pro Gemeinde
 - < 1.000
 - 1.000 - 2.500
 - 2.501 - 5.000
 - 5.001 - 10.000
 - 10.000 - 50.000
 - > 50.000

Untersuchungsraum
 - Planungsraum
 - Betrachtungsraum

Verwaltungseinheiten
 - Staats- und Landesgrenze
 - Gemeindegrenze

Straßennetz
 - Autobahn
 - Fernstraße 4-spurig
 - Fernstraße 2-3-spurig
 - Sonstige Straßen

Eisenbahnnetz
 - Eingleisige Eisenbahn
 - Mehrspurige Eisenbahn

Kartengrundlagen:
 PG Region Trier (2014) | MUS (2006) | MI-DATUR (2003) | STATEC (2016) | Statistisches Landesamt Rheinland-Pfalz (2016 a) | Statistisches Amt Saarland (2016 a) | LISER (2013) | MIS (2016) | Stadt Trier (2015 a) | Kreisstadt Merzig (2016) | Agius Concept GmbH (2012) | Gemeinde Perl (2015) | GIS-GR (2013)

Geobasisdaten:
 © GeoBasis-DE / LVermGeoRP 2016 | © LVGL GDZ 33/2016 | ROK SGD Nord 2017 | BD-TC, ACT

LE GOUVERNEMENT DU GRAND-DUCHÉ DE LUXEMBOURG
 Ministère du Développement durable et des Infrastructures

Rheinland-Pfalz
 Ministerium für Wirtschaft, Energie und Klimaschutz

SAARLAND
 Ministerium für Wirtschaft und Infrastruktur

Entwicklungskonzept Oberes Moseltal
 Wohnbevölkerung und Siedlungsflächenentwicklung

0 1,25 2,5 5 Kilometer

Maßstab: 1:80.000 Datum: 04.01.2018 Bearbeitung: agl_pact

agl | Harts + Saal + Wenzel
 Landschafts-, Stadt- und Raumplanung

© 2018