

Kulturlandschaften

Planungsraum

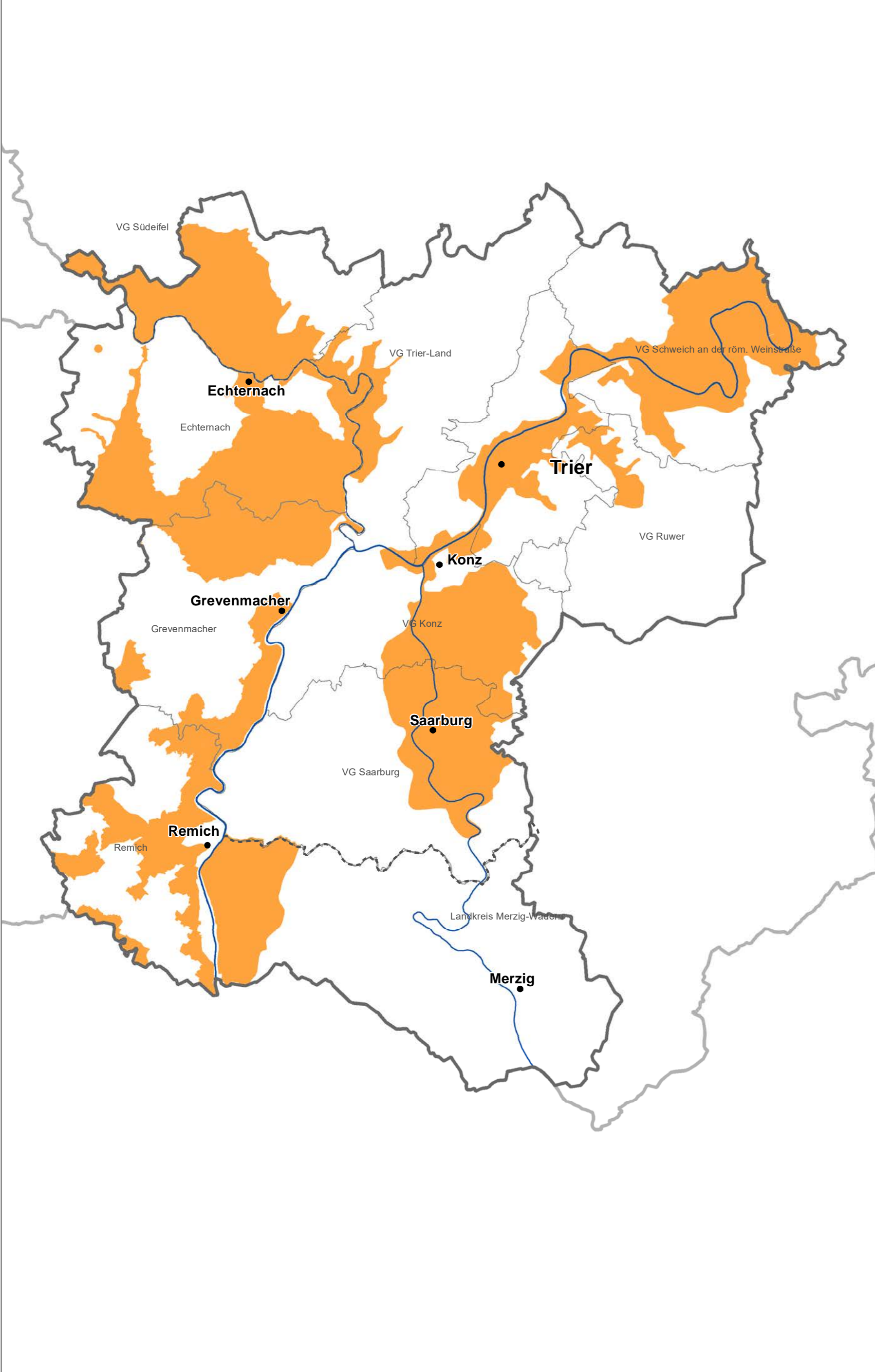

Weinbau

Betrachtungsraum

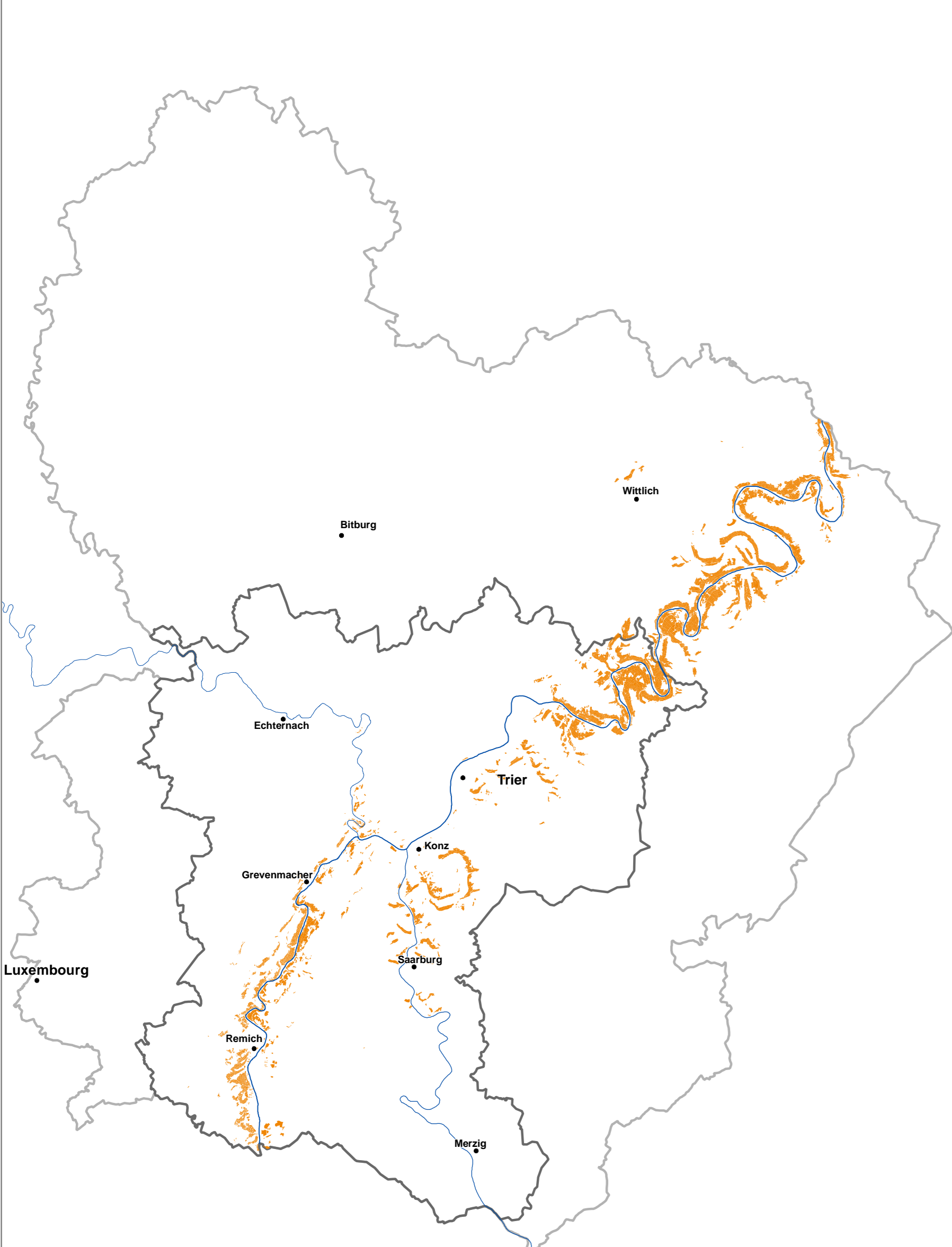

Historische Nutzungen

Weinbau

6 Bedeutsame Kulturlandschaftselemente

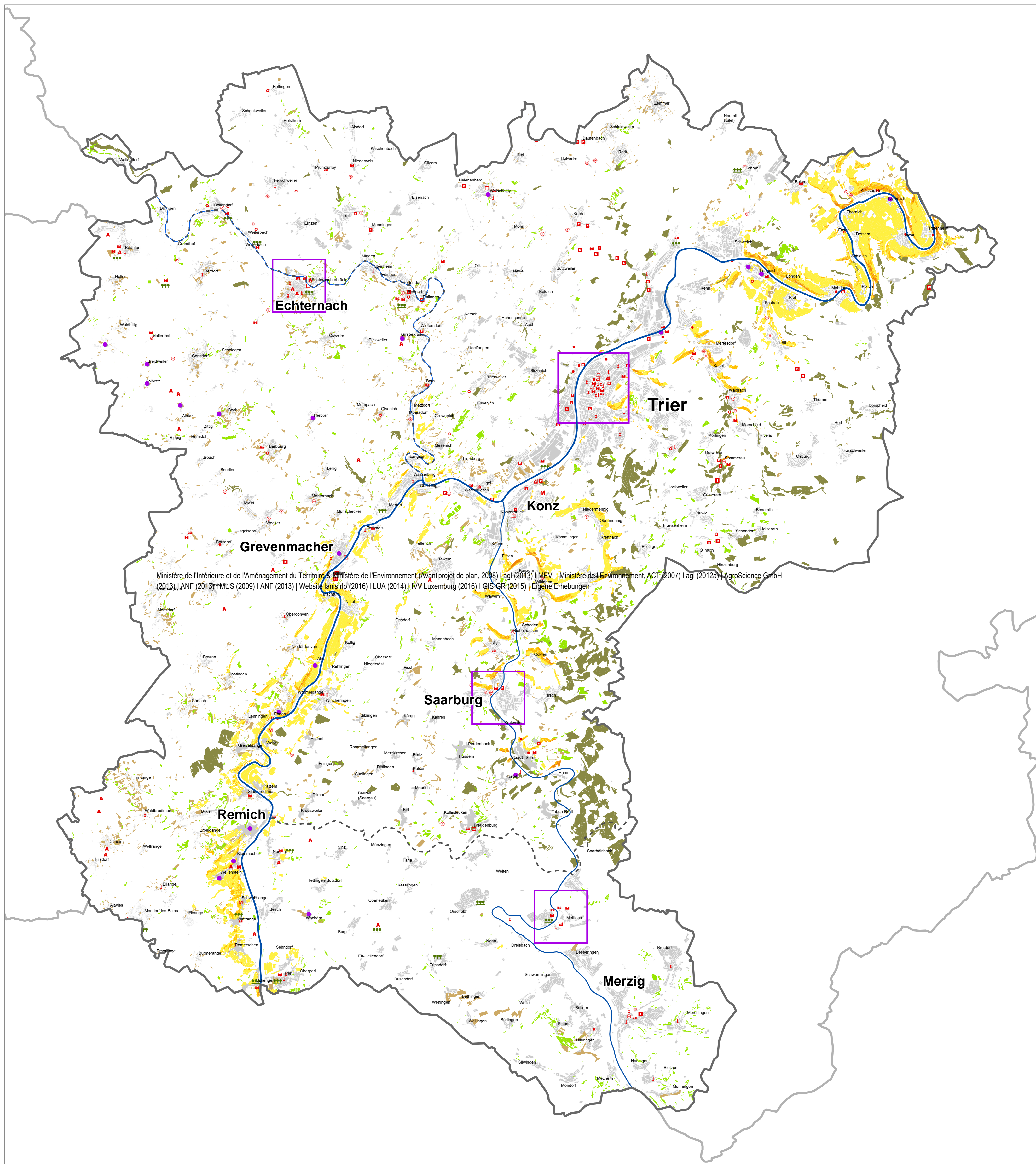

Ministère de l'Intérieur et de l'Aménagement du Territoire & Ministère de l'Environnement (Avant-projet de plan, 2008) | agl (2013) | MEV – Ministère de l'Environnement, ACT (2007) | agl (2012 a) | AgroScience GmbH (2013) | ANF (2013) | MUS (2009) | ANF (2013) | Website lanis-rip (2016) | LUA (2014) | VV Luxemburg (2016) | GIS-GR (2015) | Eigene Erhebungen

Zum Verständnis der Karten sind die dazugehörigen Kartenbeschreibungen zu beachten. Genaue Angaben zu den Datenquellen sind der gesonderten Dokumentation der Datenquellen zu entnehmen.

Legende

Historischer Stadtkern	Untersuchungsraum
Historisch geprägter Siedlungskern	Betrachtungsraum
Bedeutendes Denkmal der römischen Siedlungsphase	Verwaltungseinheiten
Schloss/Burg (-ruine)	Staats- und Landesgrenzen
Kloster (-ruine)	
Kirche/Kapelle	
Stadtbefestigung	
Historisches Gebäude	
Mühle	
Zeugnis der Rohstoffwirtschaft und Montanindustrie	
Zeugnis sonstiger Industriesektoren	
Zeugnis historischer Wasserwirtschaft	
Eisenbahnverkehr	
Öffentlich zugängliche archäologische Stätte	
Archäologisches Denkmal	
Museum mit historischen Anlagen	
Historische Park-/Gartenanlage	

Historische Nutzungen

- Weinbau
- Steillagenweinbau > 30%
- Steillagenweinbau > 50%
- Streubst
- Magergrünland
- Niederwald

Kartengrundlagen:
 Ministère de l'Intérieur et de l'Aménagement du Territoire & Ministère de l'Environnement (Avant-projet de plan, 2008) | agl (2013) | MEV – Ministère de l'Environnement, ACT (2007) | agl (2012 a) |
 AgroScience GmbH (2013) | ANF (2013) | MUS (2009) | ANF (2013) | Website lanis-rip (2016) | LUA (2014) |
 VV Luxemburg (2016) | GIS-GR (2015) | Eigene Erhebungen

Geobasisdaten:
 © GeoBasis-DE / LVermGeoRP 2016 | © LVGL GDZ 33/2016 | ROK SGD Nord 2017 | BD-TC, ACT



Entwicklungskonzept Oberes Moseltal

Bedeutsame Kulturlandschaftselemente

0 1,25 2,5 5 Kilometer

Maßstab	Datum	Bearbeitung
1:80.000	04.01.2018	agl_pact

agl | agl Hartz + Saal + Wenzel
 Landschafts-, Stadt- und Raumplanung